

# دليل المستخدم لتقديم إقرار الضريبة على الدخل – سعر ضريبي متعدد - مبدأ الاستحقاق

## بوابة ضريبة الإلكترونية

## جدول المحتويات

---

- 
- 4 1 الهدف من هذا الدليل
- 6 2 الخطوات التي يتبعها المكلف لتقديم إقرار ضريبة الدخل على أساس مبدأ الإستحقاق لأكثر من سعر ضريبي
- 43 3 خطوات عرض الإخطارات على بوابة المكلف

# 1

الهدف من هذا الدليل

## 1 الهدف من هذا الدليل

المكلف المسجل في الهيئة العامة للضرائب بتقديم إقرار ضريبة الدخل، هناك 4 طرق مختلفة لتحديد الدخل الخاضع للضريبة كما يلي :

- أساس الاستحقاق
- الأساس النقدي
- أساس 70% من إجمالي الإيرادات
- الإقرار المبسط

يغطي هذا الدليل طريقة "أساس الاستحقاق" لأكثر من سعر ضريبي. مبدأ "أساس الاستحقاق" قابل للتطبيق على جميع المكلفين الذين يحددون الدخل الخاضع للضريبة على أساس محاسبية مبدأ الاستحقاق المطبق في المحاسبة التجارية، وفقاً لمعايير المحاسبة الدولية الخاضعة لأحكام هذا القانون واللوائح.

مميزات نموذج الإقرار الضريبي على دخل الشركات.:

- يتم تعبئة القيم في كافة حقول من قبل المكلف.
- الحقول الغير قابلة للتعديل هي حقول تلقائية يتم حسابها من الصيغة في النظام.
- ستكون العقدة الرئيسية هي إجمالي كافة العقد الفرعية ويتم حساب حقل المبلغ تلقائياً من الصيغة في النظام.
- الحقول التي تتضمن خيار "التفاصيل" هي جداول لإدخال معلومات تفصيلية خاصة للحقل. بمجرد النقر فوق هذا الزر سوف يظهر نموذج جديد لإدخال التفاصيل الخاصة بهذا الجدول.
- النقر على زر "رجوع" للعودة إلى الشاشة السابقة.
- النقر على زر "حفظ" لحفظ النموذج كمسودة والعودة إليه في وقت لاحق.
- النقر على زر "إستمرار" للمتابعة إلى الشاشة التالية، في حال تم تعبئة جميع المعلومات الإلزامية في الشاشة الحالية.

# 2

## تقديم إقرار ضريبة الدخل على أساس مبدأ الإستحقاق لأكثر من سعر ضريبي

## 2 الخطوات التي يتبناها المكلف لتقديم إقرار ضريبة الدخل على أساس مبدأ الإستحقاق لأكثر من سعر ضريبي

**الخطوة 1:** تسجيل الدخول في بوابة ضريبة والتوجه التلقائي الى بوابة التوثيق الوطني

يجب على المكلف تسجيل الدخول في بوابة ضريبة حيث يتم توجيهه تلقائيا إلى بوابة التوثيق الوطني .  
يجب على المكلف تسجيل الدخول من خلال بطاقة شخصية أو عنوان البريد الإلكتروني وكلمة المرور المرتبطة به ، كما هو موضح في الشاشة أدناه:

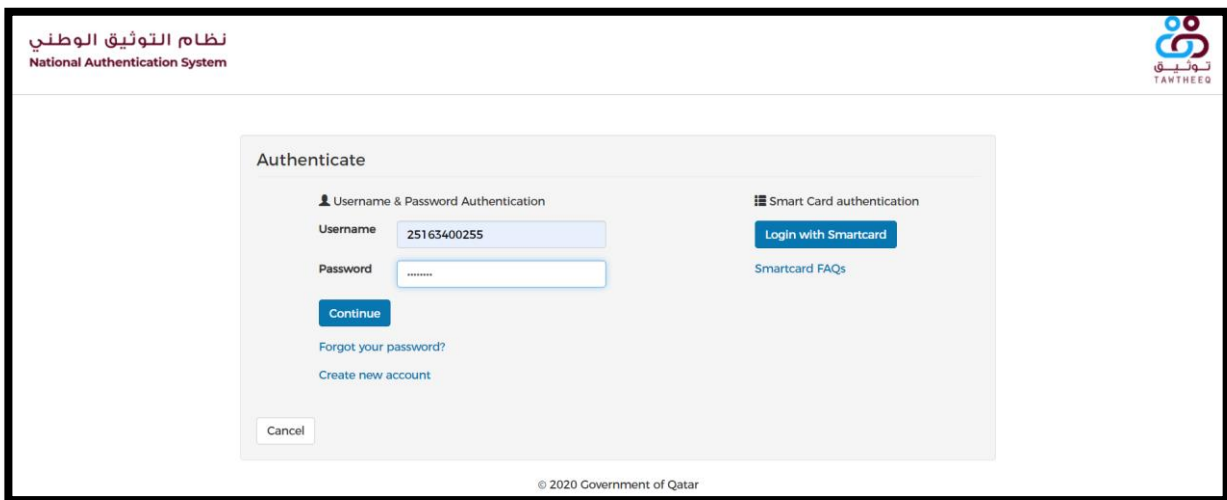

## الخطوة 2: لوحة التحكم

من لوحة التحكم ، يجب على المكلف تحديد "الإقرارات / الكشوف الضريبية" ومن ثم تحديد لوحة "إلتزامات التقديم".

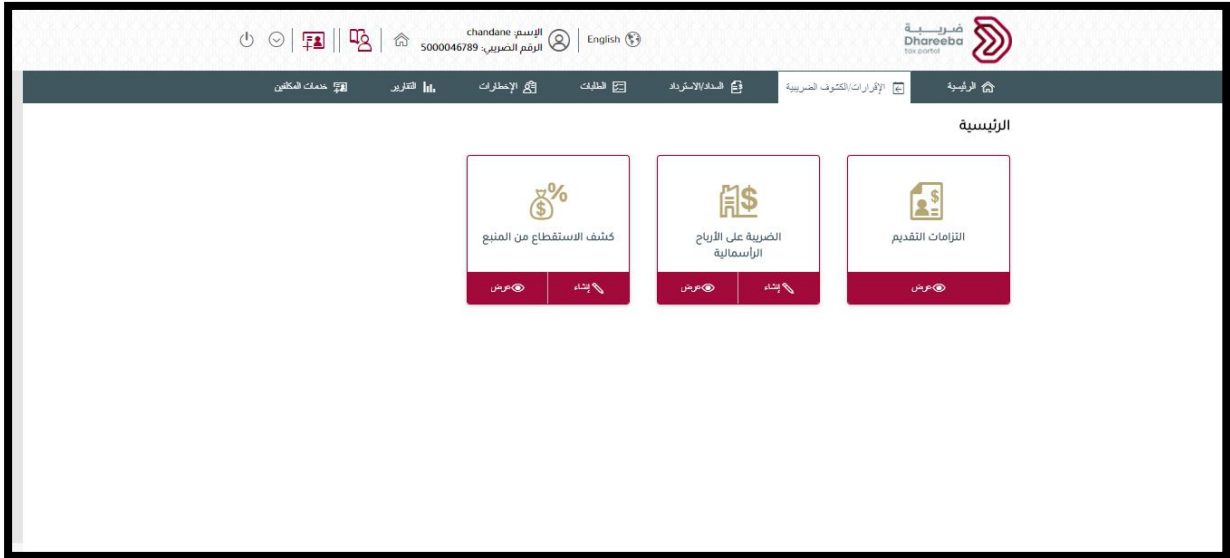
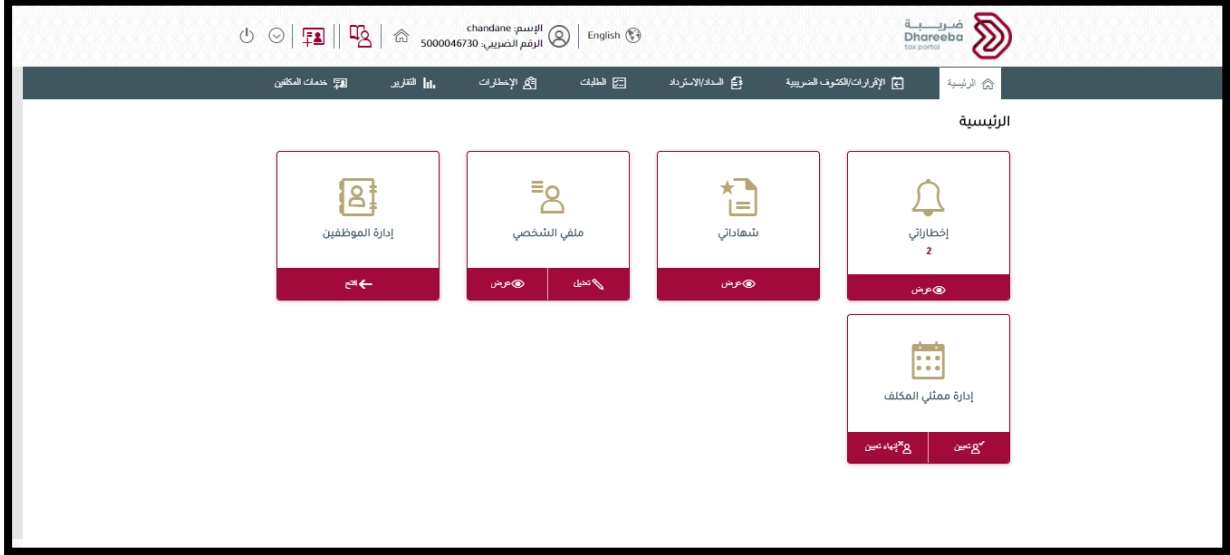

يستطيع المكلف في هذه الشاشة أن يعرض جميع الإلتزامات الخاصة بالإقرارات الضريبية لجميع أنواع الضرائب. يجب على المكلف تحديد الإلتزام الضريبي لسنة معينة، ومن ثم النقر على زر "التعديل" حيث يتم فتح نموذج إقرار ضريبية الدخل.

✗ لحذف مسودة الطلب

عرض نموذج اقرار ضريبي مقدم

تقديم إقرار الضريبة على الدخل – سعر ضريبي متعدد - مبدأ الاستحقاق  
نسخة 1.0 – 2020

### بعد النقر على زر "تعديل" ستظهر للمكلف شاشة التعليمات

الرقم المرجعي	نوع الضريبة	الفترة	تاريخ الاستحقاق	حالة التقديم	حالة السداد	إجراءات
	ضريبة الدخل	2021	30/04/2022	لم يتم التقديم		
	ضريبة الدخل	2020	30/04/2021	لم يتم التقديم		
	ضريبة انتقائية	3 ربح 2020	15/10/2020	لم يتم التقديم		
	ضريبة الدخل	2019	30/04/2020	لم يتم التقديم		

[إقرار الضريبة على الأرباح الرأسمالية](#) | 
 [كشف الاستقطاع من المنبع](#) | 
 [رجوع](#)

### الخطوة 3: التعليمات

يجب على المكلف قراءة هذه التعليمات ومن ثم النقر على زر "ابدأ الان" للمتابعة والانتقال إلى خطوات تقديم الإقرار.

### تعليمات للمكلفين

يرجى قراءة وفهم هذه التعليمات قبل البدء في تقديم الإقرار.

- يرجى التأكد من تقديمكم معلومات دقيقة.
- إن المعلومات المقدمة في إقراركم سوف تعامل بمنتهى السرية.
- إن تقديم معلومات خاطئة أو مضللة للهيئة العامة للضرائب، يعد مخالفاً للقانون.
- بعض الأقسام التي لا تنطبق على ملكك الشخصي، سوف تظهر ولكن غير مفعلة.

[ابدأ الآن](#) | 
 [رجوع](#)

### الخطوة 4 : البيانات الأساسية

في شاشة البيانات الأساسية ، يختار المكلف طريقة تحديد الضريبة ب "أساس الاستحقاق". سيتم عرض التفاصيل التالية في شاشة البيانات الأساسية:

رأس المال : يتم تعبيره تلقائياً من النظام بناءً على تفاصيل تسجيل المكلف.

هل لديك وكلاء محليين؟ يتم اختياره من قبل المكلف (ينطبق على المكلفين من فروع الشركات الأجنبية).

النظام، النشاط التجاري، سعر الضريبة والعملية - يتم جلبها من النظام بناءً على تفاصيل التسجيل.

تقديم إقرار الضريبة على الدخل – سعر ضريبي متعدد - مبدأ الاستحقاق  
 نسخة 1.0 – 2020

- بعض المعلومات تعبأ من ملف التسجيل للمكلف مثل المعدلات المتعددة..
- هل لديك معاملة مع أطراف مرتبطة، المنشأة المرتبطة في الخارج، إجمالي قيمة الأصول – يتم إدخالها من قبل المكلف.
- هل تريد اقرار صفري؟ يتم اختياره من قبل المكلف.

ملحوظة: قد يختار المكلف تقديم اقرار صفري في الحالات التالية:

- جاري إعداد الأعمال
- لا توجد ضريبة دخل عن الفترة الضريبية
- الإغلاق المؤقت للأعمال

عندما يختار المكلف تقديم اقرار صفري، فسيتم تعبئة جميع الحقول في "تفاصيل الاقرار" بقيمة صفرية. إذا قام المكلف بتقديم الإيداع بعد تاريخ الاستحقاق ، فسيتم تطبيق جزاءات الإيداع المتأخرة لهذا الاقرار. بعد تحديد خانة الاختيار التأكيد يقوم المكلف بالنقر على زر "الإستمرار"، لينتقل إلى شاشات 'تفاصيل الإقرار' .

الفترة الضريبية: 01/01/2021 - 31/12/2021

رقم إقرار الضريبة على الدخل: الإقرار الأصلي

1 البيانات الأساسية 2 النسبة 10.00% 3 النسبة 35.00% 4 احتساب الضريبة 5 معلومات إضافية 6 7

رأس المال: 100,000.00

الإيراد السنوي: 0.00

هل لديك معاملة مع اطراف مرتبطة؟

لا  نعم

النظام	النشاط	نسبة الضريبة	العملة	التفاصيل
النظام القيا..		10.00	ريال قطري	
نظام النفط..		35.00	ريال قطري	

حفظ كمسودة | استمرار < | 0% | رجوع >

**الخطوة 5:** يجب على المكلف تعبئة الإقرار الضريبي لكل من الأسعار الضريبية - 10%

- الإقرار الضريبي لأكثر من سعر ضريبي يشمل الأقسام التالية:
- الإيرادات
- نفقات
- الإيرادات المعفية
- تكلفة غير قابلة للخصم
- التسويات
- الدخل الخاضع للضريبة

تقديم إقرار الضريبة على الدخل – سعر ضريبي متعدد - مبدأ الاستحقاق  
نسخة 1.0 – 2020

## الخطوة 6: الإيرادات

- الحقول مع رابط التفاصيل هي جداول لإدخال معلومات مفصلة خاصة للحقل. بمجرد أن ينقر المكلف على هذا الرابط، يتم فتح نموذج جديد، لإدخال التفاصيل الخاصة بهذا الجدول.

رقم متسلسل	الإيرادات - الوصف	المبلغ
1.1	الدخل الإجمالي من الأنشطة	0.00
1.2	الدخل المعفى التفاصيل	0.00
1.3	أرباح (التصرف بالأصول/ الأسهم) التفاصيل	0.00
1.4	دخل آخر التفاصيل	0.00
	إجمالي الإيرادات	0.00

مثلا يقوم المكلف بالنقر على "التفاصيل" لحقل الدخل المعفي ويمكن للمكلف تنزيل قالب إكسيل لتعبئة تفاصيل الحقل ومن ثم إعادة تحميله على النظام، كما يلي

1.2 الدخل المعفى

Upload Template | Download Template

لا تصيف صفا إجماليًا في نهاية ملف اكسل للتحميل. سيفرأها النظام كعمالة جديدة بدلاً من أن تكون إجماليًا. يرجى الالتزام بالحقول المدرجة في الاكسل حيث أن النظام لايقوم بقراءة اي اضافات اخرى

لا توجد بيانات

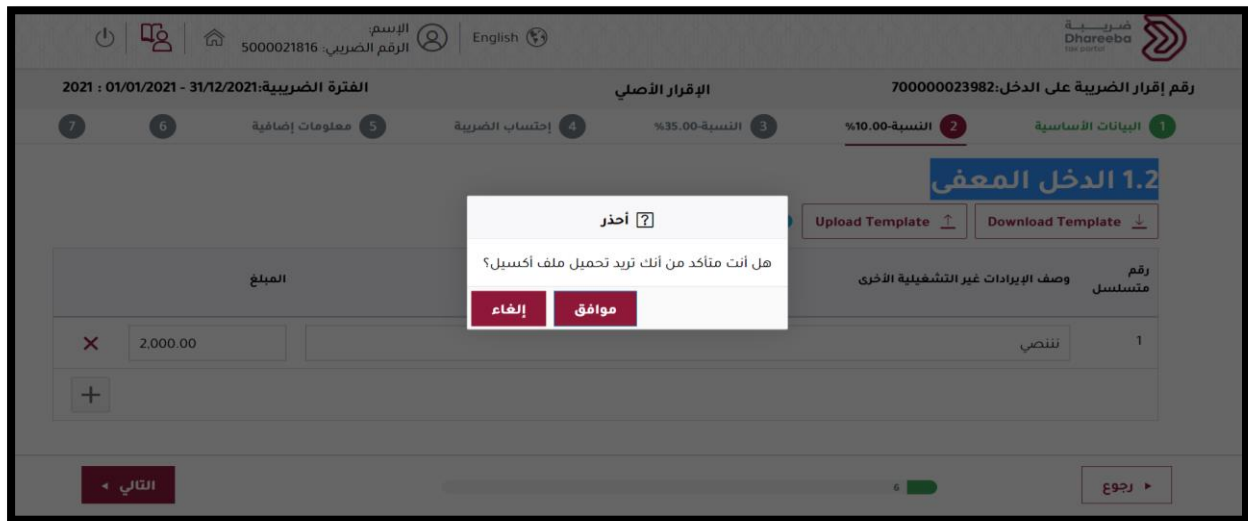
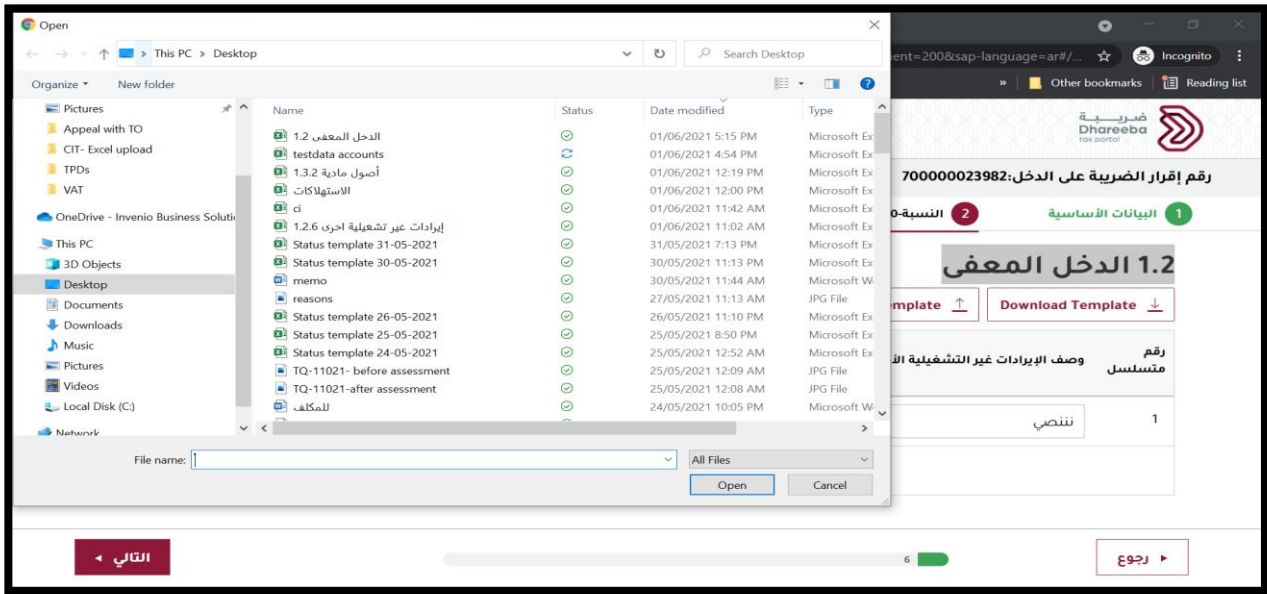

**الخطوة 7: إيرادات غير تشغيلية أخرى**  
يجب على المكلف التصريح عن الإيرادات غير التشغيلية.  
يجب على المكلف التصريح بمختلف أنواع الإيرادات غير التشغيلية، حقل الوصف هو حقل نصي حر وإجمالي المبلغ سيتم تعبئة في القسم الرئيسي عند النقر على زر "تفاصيل" في القسم الرئيسي ستظهر الشاشة التالية حيث ستكون فارغة مبدئياً. زر "إضافة" لإضافة العديد من الصفوف.

الإسم: 5000021816 الرقم الضريبي: English

الفترة الضريبية: 01/01/2021 - 31/12/2021 الإقرار الأصلي رقم إقرار الضريبة على الدخل: 700000023982

1 البيانات الأساسية 2 النسبة 10.00% 3 النسبة 35.00% 4 احتساب الضريبة 5 معلومات إضافية 6 7

رقم متسلسل	وصف الإيرادات غير التشغيلية الأخرى	المبلغ
1	تننصي	2000.00
2	يخصص	1000.00
3	صنعت	1000.00
4	سيبي	1000.00

التالي < 6 > رجوع

**الخطوة 8: جداول الأرباح (التصرف في الأصول/ الأسهم)**  
 تحت "أرباح (التصرف في الأصول/ الأسهم)"، يجب على المكلف التصريح عن أرباح التعامل مع أسهم رأس المال، والأصول الملموسة وغير الملموسة. في حالة تحقيق أرباح، في حالة الخسائر، سوف تنعكس القيم في الخسائر (التصرف في الأصول/ الأسهم) في قسم المصروفات.

الإسم: اجني 100% 5000195388 الرقم الضريبي: English

الفترة الضريبية: 01/01/2020 - 31/12/2020 الإقرار الأصلي رقم إقرار الضريبة على الدخل: 700000006451

1 البيانات الأساسية 2 النسبة 10.00% 3 النسبة 35.00% 4 احتساب الضريبة 5 معلومات إضافية 6 7

### 1.2 أرباح (التصرف بالأصول/ الأسهم)

رقم متسلسل	موضوع المعاملة	اسم الأصول	تاريخ الشراء	قيمة الشراء	القيمة الدفترية الصافية	تاريخ البيع	قيمة البيع	القيمة السوقية
لا توجد بيانات								

إضافة +

التالي < 47 > رجوع

الإسم: اجني 100% | الرقم الضريبي: 5000195388 | English

ضريبة Dhareeba tax portal

الفترة الضريبية: 01/01/2020 - 31/12/2020 | الإقرار الأصلي | رقم إقرار الضريبة على الدخل: 700000006451

1 البيانات الأساسية | 2 النسبة 10.00% | 3 النسبة 35.00% | 4 احتساب الضريبة | 5 معلومات إضافية | 6 | 7

الأرباح الرأسمالية/الخسائر للأصول غير القابلة للاستهلاك

Amount(QAR)

الأرباح الرأسمالية للأصول الثابتة القابلة للاستهلاك

معلومات البائع

التالي < | 47 | رجوع >

عند النقر على زر التوسيع الذي بجانب "الأرباح الرأسمالية للأسهم والأصول المالية الأخرى" و "معلومات المشتريين"، تظهر الشاشات التالية. يجب على المكلف تعبئة التفاصيل.

الإسم: الصياد الصغير | الرقم الضريبي: 5000022681 | English

ضريبة Dhareeba tax portal

الفترة الضريبية: 01/01/2019 - 31/12/2019 | الإقرار الأصلي | رقم إقرار الضريبة على الدخل: 700000000499

1 البيانات الأساسية | 2 تفاصيل الإقرار | 3 معلومات إضافية | 4 الملخص | 5 تصريح بصحة المعلومات

الأرباح الرأسمالية للأسهم

المبلغ

الأرباح الرأسمالية للأسهم والأصول المالية الأخرى

نوع المستند

الاسم

تاريخ الشراء

قيمة الشراء

تاريخ البيع

يرجى التحديد

dd/MM/yyyy

dd/MM/yyyy

حفظ < | 20 | رجوع >

الإسم: الصياد الصغير | الرقم الضريبي: 5000022681 | English

ضريبة Dhareeba tax portal

الفترة الضريبية: 01/01/2019 - 31/12/2019 | الإقرار الأصلي | رقم إقرار الضريبة على الدخل: 70000000499

1 البيانات الأساسية 2 تفاصيل الإقرار 3 معلومات إضافية 4 الملخص 5 تصريح بصحة المعلومات

معلومات المشتري

الاسم

نوع المستند

الاطراف المرتبطة

الإقامة

العنوان

الربح/الخسارة

0.00

حفظ

20

رجوع

### الخطوة 9: دخل اخر

يجب على المكلف التصريح عن أنواع مختلفة من الدخل الآخر. حقل الوصف هو حقل نص حر وسيتم تعبئة المجموع في الجدول الرئيسي. عند النقر على زر "تفاصيل" في القسم الرئيسي، ستظهر الشاشة أدناه. حيث تكون فارغة مبدأياً. سيتم استخدام زر + لإضافة صفوف متعددة.

الإسم: | الرقم الضريبي: 5000021816 | English

ضريبة Dhareeba tax portal

الفترة الضريبية: 01/01/2021 - 31/12/2021 | الإقرار الأصلي | رقم إقرار الضريبة على الدخل: 700000023982

1 البيانات الأساسية 2 النسبة 10.00% 3 النسبة 35.00% 4 إحتساب الضريبة 5 معلومات إضافية 6 7

رقم متسلسل	الإيرادات - الوصف	المبلغ
1.1	الدخل الإجمالي من الأنشطة	0.00
1.2	الدخل المعفى التفاصيل	5,000.00
1.3	أرباح (التصرف بالأصول/ الأسهم) التفاصيل	0.00
1.4	دخل آخر التفاصيل	9,000.00
	إجمالي الإيرادات	14,000.00

حفظ كمسودة | استمراة

6

رجوع

الإسم: 5000021816 الرقم الضريبي: English

الفترة الضريبية: 01/01/2021 - 31/12/2021 الإقرار الأصلي رقم إقرار الضريبة على الدخل: 700000023982

1 البيانات الأساسية 2 النسبة 10.00% 3 النسبة 35.00% 4 احتساب الضريبة 5 معلومات إضافية 6 7

### 1.4 دخل آخر

Upload Template Download Template

لا تضيف صفًا إجماليًا في نهاية ملف اكسل للتحميل. سيقرأها النظام كعملة جديدة بدلاً من أن تكون إجماليًا. يرجى الالتزام بالحقول المدرجة في الاكسل حيث أن النظام لا يقوم بقراءة اي اضافات اخرى

لا توجد بيانات

التالي < 6 > رجوع

يمكن للمكلف تنزيل قالب ملف الإكسيل لتحميل البيانات الخاصة بقسم "دخل آخر" كما يلي:

AutoSave Off Other Non-Oper Rev Template (8) - Excel

File Home Insert Page Layout Formulas Data Review View

Calibri 11 A A

Paste B I U Font Alignment

C4 4000

رقم متسلسل	Description وصف	Amount المبلغ
1		
2	1 فستق	2000
3	2 يسبسيب	3000
4	3 سبسيب	4000
5		
6		
7		
8		

File name:  All Files

Open Cancel

الإسم: 5000021816 الرقم الضريبي: English

الفترة الضريبية: 01/01/2021 - 31/12/2021

الإقرار الأصلي

رقم إقرار الضريبة على الدخل: 700000023982

النسبة: 10.00%

إحتساب الضريبة: 35.00%

معلومات إضافية

رقم متسلسل	وصف الإيرادات غير التشغيلية الأخرى	المبلغ
1	فصتقص	2000.00
2	يسبسيب	3000.00
3	سيبسيب	4000.00

التالي

رجوع

### الخطوة 10: المصروفات

في هذا القسم يدخل المكلف كافة القيم لتحديد إجمالي المصروفات. الحقول التي تتضمن خيار "التفاصيل" هي حقول تحتوي على جداول لإدخال معلومات تفصيلية خاصة بالحقول. عند النقر على هذا الزر يظهر نموذج جديد لإدخال التفاصيل الخاصة بهذا الجدول.

الإسم: اجني 100% | الرقم الضريبي: 5000195388 | English

ضريبة Dhareeba tax portal

الفترة الضريبية: 01/01/2020 - 31/12/2020 | الإقرار الأصلي | رقم إقرار الضريبة على الدخل: 700000006451

1 البيانات الأساسية | 2 النسبة 10.00% | 3 النسبة 35.00% | 4 احتساب الضريبة | 5 معلومات إضافية | 6 | 7

رقم متسلسل	المصرفوات - الوصف	المبلغ
2.1	التغير في المخزون ( المخزون اول المدة - المخزون آخر المدة )	10,000.00
2.2	المشتريات	30,000.00
2.3	رواتب ومزايا الموظفين	100,000.00
2.4	مقاولي الباطن التفاصيل	0.00
2.5	مصروفات الإطفاء والاستهلاك	1,000.00
2.6	المخصصات	2,000.00
2.7	الفوائد التفاصيل	0.00

استمرار < | حفظ كمسودة | 59 | رجوع >

الإسم: اجني 100% | الرقم الضريبي: 5000195388 | English

ضريبة Dhareeba tax portal

الفترة الضريبية: 01/01/2020 - 31/12/2020 | الإقرار الأصلي | رقم إقرار الضريبة على الدخل: 700000006451

1 البيانات الأساسية | 2 النسبة 10.00% | 3 النسبة 35.00% | 4 احتساب الضريبة | 5 معلومات إضافية | 6 | 7

2.7	الفوائد التفاصيل	0.00
2.8	إتاوات التفاصيل	0.00
2.9	تبرعات خيرية	1,000.00
2.10	الترفية والهدايا والتمثيل	10,000.00
2.11	نفقات المركز الرئيسي	0.00
2.12	خسائر (التصرف بالأصول / الأسهم) التفاصيل	0.00
2.13	تكاليف أخرى التفاصيل	1,000.00
	إجمالي المصرفوات	155,000.00

استمرار < | حفظ كمسودة | 59 | رجوع >

**الخطوة 11: مقاولي الباطن**  
يجب على المكلف إدخال المصرفوات الناتجة عن التعاقد مع مقاولي الباطن عند النقر على زر "تفاصيل" في القسم الرئيسي، تظهر الشاشة أدناه، ستكون شاشة فارغة مبدئياً عند النقر على زر "إضافة" يؤدي إلى فتح نموذج لإدخال التفاصيل.

الإقرار الأصلي رقم إقرار الضريبة على الدخل: 700000023982

الفترة الضريبية: 01/01/2021 - 31/12/2021

النسبة: 10.00% (2) النسبة: 35.00% (3) احتساب الضريبة (4) معلومات إضافية (5) 6 7

### 2.4 مقاولي الباطن

لا تصيف صفًا إجماليًا في نهاية ملف اكسل للتحميل. سيقراها النظام كعملة جديدة بدلاً من أن تكون إجماليًا. يرجى الالتزام بالحقول المدرجة في الاكسل حيث أن النظام لايقوم بقراءة اي اضافات اخرى

لا توجد بيانات

0.00

إضافة +

التالي < 12 > رجوع

يمكن للمكلف تنزيل قالب ملف الإكسيل لتحميل البيانات الخاصة بقسم "دخل آخر" كما يلي:

Open

This PC > Desktop > CIT- Excel upload

Search CIT- Excel upload

Name	Status	Date modified	Type
CIT_ExcelUpload_MR_UMTPD - Arabic	✓	01/06/2021 5:25 PM	Microsoft W
CIT_ExcelUpload_SR_UMTPD-Arabic	✓	01/06/2021 12:26 PM	Microsoft Ex
تكاليف غير تشغيلية أخرى 2.2.11	✓	01/06/2021 11:49 AM	Microsoft Ex
ديون معلومة 2.2.10	✓	01/06/2021 11:43 AM	Microsoft Ex
مصروفات تشغيلية أخرى 2.1.7	✓	01/06/2021 11:25 AM	Microsoft Ex
مقاول الباطن	✓	01/06/2021 11:15 AM	Microsoft Ex
Tangibles	✓	02/05/2021 10:14 PM	Microsoft Ex
Shares & Other Financial Instruments	✓	18/04/2021 10:48 PM	Microsoft Ex
Shares & Other Financial Instruments latest tran...	✓	25/02/2021 8:39 AM	Microsoft Ex
اختيار استهلاك	✓	16/02/2021 10:35 AM	Microsoft Ex
Tangibles (1)	✓	16/02/2021 7:50 AM	Microsoft Ex
Tangible Assets	✓	16/02/2021 7:26 AM	Microsoft Ex
Intangible Assets	✓	16/02/2021 7:26 AM	Microsoft Ex
Sub-Contractors AR & EN	✓	15/02/2021 4:53 PM	Microsoft Ex
مقاول الباطن - اسماء عربية	✓	15/02/2021 4:41 PM	Microsoft Ex
Bad Debts with updates	✓	15/02/2021 4:14 PM	Microsoft Ex

File name: All Files

Open Cancel

التالي < 12 > رجوع

### الخطوة 12: جداول الفوائد

يجب على المكلف التصريح عن الأنواع المختلفة من المصروفات على رسوم الفائدة. بمجرد النقر فوق زر "تفاصيل" على القسم الرئيسي، ستظهر الشاشة أدناه. ستكون فارغة مبدئياً. سيتم استخدام هذا زر + لإضافة صفوف متعددة.

### الخطوة 13: جداول الأتاوات

يجب على المكلف التصريح عن الأنواع المختلفة من المصروفات على دفع الإتاوات. عند النقر على زر "تفاصيل" في القسم الرئيسي، تظهر الشاشة التالية. حيث تكون فارغة مبدئياً. سيتم استخدام زر + لإضافة التفاصيل..

multi Qatar الإسم: | English | الرقم الضريبي: 5000195008

ضريبة Dhareeba tax portal

الفترة الضريبية: 01/01/2021 - 31/12/2021 | الإقرار الأصلي | رقم إقرار الضريبة على الدخل: 700000001457

1 البيانات الأساسية 2 النسبة 10.00% 3 النسبة 30.00% 4 احتساب الضريبة 5 معلومات إضافية 6 7

### 2.8 إتاوات

رقم متسلسل	نوع المستفيد	الوصف	نوع المستند	رقم المستند	اسم المستفيد	المبلغ
لا توجد بيانات						
إجمالي الفوائد						0.00

إضافة +

حفظ < 59 رجوع >

multi Qatar الإسم: | English | الرقم الضريبي: 5000195008

ضريبة Dhareeba tax portal

الفترة الضريبية: 01/01/2021 - 31/12/2021 | الإقرار الأصلي | رقم إقرار الضريبة على الدخل: 700000001457

1 البيانات الأساسية 2 النسبة 10.00% 3 النسبة 30.00% 4 احتساب الضريبة 5 معلومات إضافية 6 7

إتاوات	المبلغ
<input type="checkbox"/> مستحق بموجب اتفاقيات بتولية نوع المستفيد أطراف مرتبطة الوصف نوع المستند	يرجى التحديد يرجى التحديد يرجى- يرجى التحديد

حفظ < 59 رجوع >

**الخطوة 14:** جداول خسائر (التصرف بالأصول / الأسهم)  
 يجب على المكلف إدخال الخسائر من التصرف في الأصول / الأسهم.  
 عند النقر على زر "تفاصيل" في القسم الرئيسي، تظهر الشاشة التالية. حيث تكون فارغة مبدئياً. سيتم استخدام زر + لإضافة التفاصيل..

الإسم: Multi Qatar | الرقم الضريبي: 5000195008 | English

ضريبة Dhareeba tax portal

الفترة الضريبية: 01/01/2021 - 31/12/2021 | الإقرار الأصلي | رقم إقرار الضريبة على الدخل: 700000001457

1 البيانات الأساسية 2 النسبة 10.00% 3 النسبة 30.00% 4 احتساب الضريبة 5 معلومات إضافية 6 7

### 2.12 خسائر (التصرف بالأصول / الأسهم)

رقم متسلسل	موضوع المعاملة	اسم الأصول	تاريخ الشراء	قيمة الشراء	القيمة الدفترية الصافية	تاريخ البيع	قيمة البيع	القيمة السوقية
لا توجد بيانات								

إضافة +

حفظ < 59 رجوع >

الإسم: اجنبي 100% | الرقم الضريبي: 5000195388 | English

ضريبة Dhareeba tax portal

الفترة الضريبية: 01/01/2022 - 31/12/2022 | الإقرار تعديل | رقم إقرار الضريبة على الدخل: 700000006608

1 البيانات الأساسية 2 النسبة 35.00% 3 النسبة 35.00% 4 احتساب الضريبة 5 معلومات إضافية 6 7

### البيانات الأساسية

الأرباح الرأسمالية/الخسائر للأصول غير القابلة للاستهلاك

الأرباح الرأسمالية للأصول الثابتة القابلة للاستهلاك

معلومات البائع <

التالي < 83 رجوع >

عند النقر على سهم التوسيع > بجانب "إستهلاك الأصول الثابتة كسب رأس المال" و "معلومات المشتريين"، تظهر الشاشات التالية. يجب على المكلف تعبئة التفاصيل

### الخطوة 15: جدول التكاليف الأخرى

يجب على المكلف التصريح عن الأنواع المختلفة من التكاليف الأخرى. حقل الوصف هو حقل نص حر وسيتم تعبئة هذه البيانات على القسم الرئيسي. عند النقر على زر "تفاصيل" في القسم الرئيسي، تظهر الشاشة التالية. حيث تكون فارغة مبدئياً. سيتم استخدام زر + لإضافة التفاصيل.

### الخطوة 16: الإيرادات المعفية

في قسم الإيرادات المعفية، سيدخل المكلف جميع تفاصيل توزيعات الأرباح وإعفاء الدخل الإجمالي وأي دخل آخر للإعفاء نافذ بموجب المادة 35 والمادة 36 من قانون ضريبة الدخل.

تقديم إقرار الضريبة على الدخل - سعر ضريبي متعدد - مبدأ الاستحقاق  
نسخة 1.0 - 2020

ستكون العقدة الرئيسية هي إجمالي كافة العقد الفرعية ويتم حساب حقل المبلغ تلقائيًا من الصيغة في النظام.

multi Qatar | الإسم: اجنبي 100% | English | الرقم الضريبي: 5000195008 | Dhareeba tax portal

الفترة الضريبية: 01/01/2021 - 31/12/2021 | الإقرار الأصلي | رقم إقرار الضريبة على الدخل: 700000001457

1 البيانات الأساسية | 2 النسبة 10.00% | 3 النسبة 30.00% | 4 احتساب الضريبة | 5 معلومات إضافية | 6 | 7

رقم متسلسل	الإيرادات المعفية - الوصف	المبلغ
3.1	ارباح رأسمالية ناتجة عن تقييم الأصول في حالة المساهمة العينية	100.00
3.2	فوائد وعوائد سندات الدين العام والأوراق المالية الإسلامية	100.00
3.3	المستثمرون غير القطريين	200.00
3.3.1	حصة أرباح المستثمرين غير القطريين من تداول جميع الأوراق المالية	100.00
3.3.2	حصة أرباح المستثمرين غير القطريين من الصناديق الاستثمارية في السوق المالي	100.00
3.3.3	حصة أرباح المستثمرين غير القطريين من الشركات المدرجة في السوق المالي	0.00

استمرار < | حفظ كمسودة | 59 | > رجوع

multi Qatar | الإسم: اجنبي 100% | English | الرقم الضريبي: 5000195388 | Dhareeba tax portal

الفترة الضريبية: 01/01/2022 - 31/12/2022 | الإقرار تعديل | رقم إقرار الضريبة على الدخل: 700000006608

1 البيانات الأساسية | 2 النسبة 35.00% | 3 النسبة 35.00% | 4 احتساب الضريبة | 5 معلومات إضافية | 6 | 7

3.1	ارباح رأسمالية ناتجة عن تقييم الأصول في حالة المساهمة العينية	1,000.00
3.2	فوائد وعوائد سندات الدين العام والأوراق المالية	1,000.00
3.3	المستثمرون غير القطريين	3,000.00
3.3.1	حصة أرباح المستثمرين غير القطريين من تداول جميع الأوراق المالية	1,000.00
3.3.2	حصة أرباح المستثمرين غير القطريين من الصناديق الاستثمارية في السوق المالي	1,000.00
3.3.3	حصة أرباح المستثمرين غير القطريين من الشركات المدرجة في السوق المالي	1,000.00
3.4	الأرباح الموزعة والإيرادات الأخرى من الأسهم المعفية	700.00
3.5	إجمالي الدخل المعفي	1,200.00
3.6	إعفاءات أخرى	2,000.00

استمرار < | 59 | > رجوع

دخل اخر ينطبق عليه الإعفاء بموجب (المادة 35 من قانون ضريبة الدخل)

الإستم: multi Qatar 5000195008 الرقم الضريبي: English

ضريبة Dhareeba tax portal

الفترة الضريبية: 2021 - 01/01/2021 - 31/12/2021 الإقرار الأصلي رقم إقرار الضريبة على الدخل: 700000001457

1 البيانات الأساسية 2 النسبة 10.00% 3 النسبة 30.00% 4 احتساب الضريبة 5 معلومات إضافية 6 7

3.6.1 دخل آخر ينطبق عليه الإعفاء بموجب (المادة 35 من قانون ضريبة الدخل)  
هل لديك إعفاء ضريبي أو تخفيض لنسبة الضريبة (بموجب المادة 35 من قانون الضريبة على الدخل)؟

لا  نعم

جهة إصدار القرار

تاريخ القرار

الفترة المشمولة بالقرار

النسبة المخفضة

الأنشطة المعفاة بنسبة مخفضة

يرجى التحديد

حفظ < 65 رجوع >

### الدخل الآخر الذي ينطبق عليه الإعفاء (المادة 36 من قانون ضريبة الدخل)

الإستم: اجنتي 100% 5000195388 الرقم الضريبي: English

ضريبة Dhareeba tax portal

الفترة الضريبية: 2022 : 01/01/2022 - 31/12/2022 الإقرار تعديل رقم إقرار الضريبة على الدخل: 700000006608

3.6.2 دخل آخر ينطبق عليه الإعفاء بموجب (المادة 36 من قانون ضريبة الدخل)

1 البيانات الأساسية 2 النسبة 10.00% 3 النسبة 35.00% 4 احتساب الضريبة 5 معلومات إضافية 6 7

هل لديك إعفاء ضريبي أو تخفيض لنسبة الضريبة (بموجب المادة 36 من قانون الضريبة على الدخل)؟

لا  نعم

جهة إصدار القرار

تاريخ القرار

الفترة المشمولة بالقرار

النسبة المخفضة

الأنشطة المعفاة بنسبة مخفضة

مبلغ الإعفاء

يرجى التحديد

التالي < 89 رجوع >

**الخطوة 17: التكاليف غير القابلة للخصم** ، سيدخل المكلف جميع تفاصيل المصروفات الزائدة المقطعة للمكتب الرئيسي والفوائد والضرائب والديون المعدومة والمخصصات والاستهلاك وما إلى ذلك كما هو موضح أدناه. في هذا القسم ، تنطبق تفاصيل "عمولات الشركات الأجنبية المدفوعة للوكلاء المحليين" فقط على المكلفين الذين هم فرع لشركات أجنبية.

الإسم: اجني 100% | الرقم الضريبي: 5000195388 | English

ضريبة Dhareeba tax portal

الفترة الضريبية: 01/01/2020 - 31/12/2020 | الإقرار الأصلي | رقم إقرار الضريبة على الدخل: 700000006451

1 البيانات الأساسية | 2 النسبة 10.00% | 3 النسبة 35.00% | 4 احتساب الضريبة | 5 معلومات إضافية | 6 | 7

رقم متسلسل	التكاليف غير القابلة للخصم - الوصف	المبلغ
4.1	التكاليف غير القابلة للخصم	3,000.00
	التكاليف غير القابلة للخصم	3,000.00

استمرار < حفظ كمسودة 65 > رجوع

الإسم: multi Qatar | الرقم الضريبي: 5000195008 | English

ضريبة Dhareeba tax portal

الفترة الضريبية: 01/01/2021 - 31/12/2021 | الإقرار الأصلي | رقم إقرار الضريبة على الدخل: 700000001457

1 البيانات الأساسية | 2 النسبة 10.00% | 3 النسبة 30.00% | 4 احتساب الضريبة | 5 معلومات إضافية | 6 | 7

رقم متسلسل	التكاليف غير القابلة للخصم - الوصف	المبلغ
	التكاليف غير القابلة للخصم	400.00
	4.1.1 التكاليف التي تم إنفاقها لتحقيق دخل معفي من الضريبة	100.00
	4.1.2 المبالغ المدفوعة بالمخالفة لقوانين الدولة	100.00
	4.1.3 الغرامات والجزاءات المفروضة بسبب مخالفة قوانين الدولة	100.00
	4.1.4 مكافآت أعضاء مجلس الإدارة (غير الأجر والرواتب)	100.00
	4.1.5 الرواتب والأجر والمكافآت وما في حكمها، بما في ذلك المزايا العينية، المدفوعة للمالك وزوجه والأبناء، وللشركاء في شركة التضامن أو شركة التوصية البسيطة	0.00

استمرار < حفظ كمسودة 65 > رجوع

**الخطوة 18:** مازاد عن حصة الفرع من النفقات الإدارية والعامه للمركز أو المقر الرئيسي يقوم المكلف بإدخال تفاصيل الزائد من خصم النفقات العامة للمقر الرئيسي.

Dhareeba tax portal

English

الاسم: multi Qatar الرقم الضريبي: 5000195008

رقم إقرار الضريبة على الدخل: 700000001457 الإقرار الأصلي

الفترة الضريبية: 01/01/2021 - 31/12/2021

1 البيانات الأساسية 2 النسبة 10.00% 3 النسبة 30.00% 4 احتساب الضريبة 5 معلومات إضافية 6 7

المبلغ	مازاد عن حصة الفرع من النفقات الإدارية والعامه للمركز أو المقر الرئيسي
2,004,333.00	إجمالي الإيرادات
0.00	تكلفة المقاولين من الباطن
0.00	تكلفة الأنشطة خارج الدولة
0.00	تكلفة التأمين
4,000.00	تكلفة المشتريات من الخارج للمنتهية الدائمة
2,000,333.00	مبلغ الخصم

حفظ <
رجوع >

**الخطوة 19:** فوائد تتجاوز الحد الأقصى المسموح به يقوم المكلف بإدخال تفاصيل الفائدة التي تتجاوز الحد المسموح به.

Dhareeba tax portal

English

الاسم: multi Qatar الرقم الضريبي: 5000195008

رقم إقرار الضريبة على الدخل: 700000001457 الإقرار الأصلي

الفترة الضريبية: 01/01/2021 - 31/12/2021

1 البيانات الأساسية 2 النسبة 10.00% 3 النسبة 30.00% 4 احتساب الضريبة 5 معلومات إضافية 6 7

المبلغ	4.1.8 فوائد تتجاوز الحد الأقصى المسموح به
0.00	حقوق الملكية
0.00	القروض من الأطراف المرتبطة
0.00	الفوائد المتعلقة بقروض من الأطراف المرتبطة
0.00	معدل نسبة الفائدة
0.00	الفوائد التي تجاوزت الحد الأقصى
0.00	الفوائد غير القابلة للخصم

حفظ <
رجوع >

## الخطوة 20: جداول الضرائب يقوم المكلف بإدخال تفاصيل الضرائب.

multi Qatar الاسم: 5000195008 الرقم الضريبي: English

ضريبة Dhareeba tax portal

الفترة الضريبية: 01/01/2021 - 31/12/2021 الإقرار الأصلي رقم إقرار الضريبة على الدخل: 700000001457

البيانات الأساسية 2 النسبة 10.00% 3 النسبة 30.00% 4 احتساب الضريبة 5 معلومات إضافية 6 7

### 4.1.9 الضرائب

المبلغ	وصف التكاليف الأخرى
0.00	الضرائب التي يتحملها المكلف خارج الدولة
0.00	الضريبة على الدخل التي يتحملها المكلف عوضاً عن شخص غير مقيم بالدولة
0.00	الضريبة على الدخل التي يدفعها المكلف داخل الدولة
0.00	أخرى
0.00	الإجمالي

حفظ < 65 > رجوع

## الخطوة 21: جداول المخصصات القابلة للخصم وغير القابلة للخصم يقوم المكلف بإدخال تفاصيل المخصصات القابلة للخصم وغير القابلة للخصم.

multi Qatar الاسم: 5000195008 الرقم الضريبي: English

ضريبة Dhareeba tax portal

الفترة الضريبية: 01/01/2021 - 31/12/2021 الإقرار الأصلي رقم إقرار الضريبة على الدخل: 700000001457

البيانات الأساسية 2 النسبة 10.00% 3 النسبة 30.00% 4 احتساب الضريبة 5 معلومات إضافية 6 7

### 4.1.11 المخصصات - الوصف

المبلغ	نوع المخصص
	الرصيد الابتدائي
	تم قيدها خلال السنة الضريبية ( مع أطراف غير مرتبطة)
	تم قيدها خلال السنة الضريبية ( مع أطراف مرتبطة)
0.00	تم قيدها خلال السنة

حفظ < 65 > رجوع

### الخطوة 22: جدول الإستهلاك

يقوم المكلف بإدخال تفاصيل الإستهلاك غير القابلة للخصم.

عند النقر على زر "تفاصيل" في القسم الرئيسي، تظهر الشاشة أدناه. وتكون فارغة مبدئياً. يتم استخدام زر + لإضافة التفاصيل.

### الخطوة 23: ما زاد عن العمولات المدفوعة من الشركات الأجنبية إلى وكلائها المحليين

سيتم تنشيط هذا الحقل فقط عند تحديد "نعم" في "خطوة المعلومات الأساسية" لـ "هل لديك وكيل محلي؟" سؤال (يظهر للمكلف الذي هو فرع من شركة أجنبية) قيمة الإيرادات التشغيلية تعباً من قسم الإيرادات.

عند النقر على زر "تفاصيل" في القسم الرئيسي، تظهر الشاشة التالية. وتكون فارغة مبدئياً. يقوم المكلف بالنقر على زر + لإضافة التفاصيل..

multi Qatar الإسم: 5000195008 الرقم الضريبي: English

ضريبة Dhareeba tax portal

الفترة الضريبية: 01/01/2021 - 31/12/2021 الإقرار الأصلي رقم إقرار الضريبة على الدخل: 700000001457

1 البيانات الأساسية 2 النسبة 10.00% 3 النسبة 30.00% 4 احتساب الضريبة 5 معلومات إضافية 6 7

0.00	4.1.9 الضرائب التفاصيل
0.00	4.1.10 الديون المعدومة
0.00	4.1.11 المخصصات التفاصيل
0.00	4.1.12 الاستهلاكات التفاصيل
0.00	4.1.13 ما زاد عن العمولات المدفوعة من الشركات الأجنبية، إلى وكلائها المحليين التفاصيل
0.00	4.1.14 الشروط الضريبية الأخرى الواردة ضمن الاتفاقيات المتعلقة بالصناعات البتروكيمياوية، وكذلك المتعلقة بالعمليات البتروولية
0.00	التكاليف غير القابلة للخصم

استمرار < حفظ كمسودة > رجوع >

**الخطوة 24:** الشروط الضريبية الأخرى الواردة ضمن الإتفاقيات المتعلقة بالصناعات البتروكيمياوية وكذلك المتعلقة بالعمليات البتروولية يجب على المكلف التصريح عن الأنواع المختلفة من النفقات التشغيلية. حقل الوصف هو حقل نص حر وسيتم تعبئة المعلومات على القسم الرئيسي. زر الإضافة + سيتم استخدامه لإضافة صفوف متعددة.

multi Qatar الإسم: 5000195008 الرقم الضريبي: English

ضريبة Dhareeba tax portal

الفترة الضريبية: 01/01/2021 - 31/12/2021 الإقرار الأصلي رقم إقرار الضريبة على الدخل: 700000001457

1 البيانات الأساسية 2 النسبة 10.00% 3 النسبة 30.00% 4 احتساب الضريبة 5 معلومات إضافية 6 7

**4.1.14 الشروط الضريبية الأخرى الواردة ضمن الاتفاقيات المتعلقة بالصناعات البتروكيمياوية، وكذلك المتعلقة بالعمليات البتروولية**

رقم متسلسل	وصف الإيرادات غير التشغيلية الأخرى	المبلغ
لا توجد بيانات		
		0.00
الإجمالي		

حفظ < > رجوع >

**الخطوة 25:** التسويات في هذا القسم يدخل المكلف جميع القيم الخاصة بالتسويات. يقوم المكلف بإدخال جميع القيم في الحقول. ستكون العقدة الرئيسية هي إجمالي كافة العقد الفرعية ويتم حساب حقل المبلغ تلقائيًا من الصيغة.

multi Qatar الإسم: 5000195008 الرقم الضريبي: English

ضريبة Dhareeba tax portal

الفترة الضريبية: 01/01/2021 - 31/12/2021 الإقرار الأصلي رقم إقرار الضريبة على الدخل: 700000001457

1 البيانات الأساسية 2 النسبة 10.00% 3 النسبة 30.00% 4 احتساب الضريبة 5 معلومات إضافية 6 7

رقم متسلسل	التسويات - الوصف	المبلغ
1	5.1 التسويات (إضافات)	0.00
2	5.1.1 المبالغ المدفوعة من قبل المنشأة الدائمة إلى المركز الرئيسي أو لأحد مكاتبه والمعفية من قبل إتفاقية الضريبة على الدخل وعلى رأس المال	0.00
3	5.1.2 تكاليف متعلقة بإيرادات من خارج الدولة	0.00
4	5.1.3 تسويات التسعير التحويلي	0.00
5	5.1.4 أخرى	0.00
6	5.2 التسويات (خصومات)	0.00

71

استمرار < حفظ كمسودة > رجوع >

## الخطوة 26: مصروفات الترفيه والفندقة ومأكولات المطاعم والإجازات وإشتراكات النوادي وهدايا الزبائن

multi Qatar الإسم: 5000195008 الرقم الضريبي: English

ضريبة Dhareeba tax portal

الفترة الضريبية: 01/01/2021 - 31/12/2021 الإقرار الأصلي رقم إقرار الضريبة على الدخل: 700000001457

1 البيانات الأساسية 2 النسبة 10.00% 3 النسبة 30.00% 4 احتساب الضريبة 5 معلومات إضافية 6 7

1,993,833.00	الدخل الصافي الخاضع للضريبة
0.00	مصروفات الترفيه، والفندقة، ومأكولات المطاعم، والإجازات، وإشتراكات النوادي، وهدايا الزبائن
1,993,833.00	الدخل الصافي الخاضع للضريبة قبل خصم المصروفات المذكورة أعلاه
500,000.00	الحد المسموح لمصروفات الترفيه والهدايا (500,000 ريال)
39,876.66	الحد المسموح لمصروفات الترفيه والهدايا (2%)
500,000.00	الحد الأقصى المسموح به للترفيه والهدايا
0.00	الإجمالي

71

حفظ < رجوع >

## الخطوة 27: التبرعات

multi Qatar الإسم: English 5000195008 الرقم الضريبي: Dhareeba tax portal

الفترة الضريبية: 01/01/2021 - 31/12/2021 الإقرار الأصلي رقم إقرار الضريبة على الدخل: 700000001457

1 البيانات الأساسية 2 النسبة 10.00% 3 النسبة 30.00% 4 احتساب الضريبة 5 معلومات إضافية 6 7

الوصف	المبلغ
الدخل الصافي الخاضع للضريبة	1,993,833.00
التبرعات	0.00
الدخل الصافي الخاضع للضريبة قبل خصم النفقات أعلاه	1,993,833.00
الحد المسموح للتبرعات	59,814.99
الإجمالي	0.00

حفظ < 71 > رجوع

## الخطوة 28: الدخل الخاضع للضريبة

في هذا القسم يتم اشتقاق صافي الدخل والدخل الخاضع للضريبة.  
صافي الدخل / الخسارة = الإيرادات - المصروفات - الإيرادات المعفاة - نظام الضريبة التفضيلية + التكاليف  
غير القابلة للخصم + التسويات  
يتم اشتقاق الخسائر المرحلة من السنوات السابقة. بالنسبة للسنة الأولى ، يتم إدخال "الخسائر التراكمية المرحلة"  
يدويًا من قبل المكلف.

multi Qatar الإسم: English 5000195008 الرقم الضريبي: Dhareeba tax portal

الفترة الضريبية: 01/01/2021 - 31/12/2021 الإقرار الأصلي رقم إقرار الضريبة على الدخل: 700000001457

1 البيانات الأساسية 2 النسبة 10.00% 3 النسبة 30.00% 4 احتساب الضريبة 5 معلومات إضافية 6 7

رقم متسلسل	الدخل الخاضع للضريبة - الوصف	المبلغ
6.1	الدخل الصافي/ الخسائر	1,993,833.00
6.2	خسائر مرحلة من فترات سابقة التفاصيل	0.00
6.3	الدخل الصافي بعد استنزال الخسائر المرحلة	1,993,833.00
6.4	نسبة حصص الملكية وتوزيع الأرباح للقطريين ومواطني دول مجلس التعاون الخليجي التفاصيل	
6.5	المبالغ المخصصة للقطريين ومواطني دول مجلس التعاون الخليجي المقيمين	0.00
6.6	الدخل الصافي الخاضع للضريبة/الخسائر بعد خصومات القطريين/مواطني دول مجلس التعاون الخليجي المقيمين في قطر	1,993,833.00

حفظ كمسودة < استمر > 76 > رجوع

تقديم إقرار الضريبة على الدخل - سعر ضريبي متعدد - مبدأ الاستحقاق  
نسخة 1.0 - 2020

### الخطوة 29: خسائر مرحلة من فترات سابقة

يتم استخدام "خسائر مرحلة من الفترات السابقة" في توزيع صافي الخسارة التشغيلية الحالية على صافي إيرادات التشغيل في السنوات اللاحقة من أجل تقليل الإلتزامات الضريبية المستقبلية يمكن استخدام خسائر مرحلة من فترات سابقة لمدة 5 سنوات قادمة وفقا لقانون ضريبة الدخل الجديد.

الفترة الضريبية: 01/01/2021 - 31/12/2021		الإقرار الأصلي		رقم إقرار الضريبة على الدخل: 700000001457	
1	البيانات الأساسية	2	النسبة 10.00%	3	النسبة 30.00%
4	إحتساب الضريبة	5	معلومات إضافية	6	
7					

السنة الضريبية	الخسائر المرحلية التجميعية	الخسائر المنتهية	الخسائر المتاحة	خسائر السنة الحالية	أرباح السنة الحالية	الخسائر المستعملة	الخسائر المرحلية التجميعية السابقة	سنة الانتهاء
2021	0.00	0.00	0.00	0.00	1993833.00	0.00	0.00	2024

### الخطوة 30 : الشروط الضريبية الأخرى الواردة ضمن الإتفاقيات المتعلقة بالصناعات البتروكيميائية وكذلك المتعلقة بالعمليات البتروولية

حيث أن القطريين ومواطني دول مجلس التعاون الخليجي غير مطالبين بضريبة الدخل، فإن مبلغ الملكية وتوزيع الأرباح يتم حسابها وخصمها من صافي الدخل / الخسارة لإشتقاق صافي الدخل الخاضع للضريبة للأسهم الأجنبية فقط.

هناك طريقتين لإحتساب مبلغ الخصم من مبلغ الملكية للقطريين ومواطني دول مجلس التعاون الخليجي ومبالغ توزيع الأرباح تحسب:

- تصنيف نسبي
  - طريقة التكلفة المحاسبية (تحليلات)
- يجب على المكلف تحديد طريقة الحساب أولاً ثم إدخال حصص الملكية وتوزيع الأرباح. إستنادا إلى الطريقة التي أختارها المكلف سيظهر عمود لإدخال صافي الدخل / الخسارة أو إجمالي الإيرادات أيضا إذا كان هناك أي تغيير في نسبة المساهمة يمكن للمكلف إحتسابه عن طريق إختيار الفترة.

multi Qatar الإسم: 5000195008 الرقم الضريبي: English

ضريبة Dhareeba tax portal

الفترة الضريبية: 01/01/2021 - 31/12/2021 الإقرار الأصلي رقم إقرار الضريبة على الدخل: 700000001457

1 البيانات الأساسية 2 النسبة 10.00% 3 النسبة 30.00% 4 احتساب الضريبة 5 معلومات إضافية 6 7

يرجى اختيار طريقة الاحتساب الخاصة بكم

تناسبي

بداية الفترة	نهاية الفترة	مواطني دول مجلس التعاون الخليجي - نسب توزيع الارباح % الملكية	مواطني دول مجلس التعاون الخليجي - نسب توزيع الارباح % الملكية	القطريين - نسب توزيع الارباح % الملكية	القطريين - نسب توزيع الارباح % الملكية	الأجانب - نسب توزيع الارباح % الملكية	الأجانب - نسب توزيع الارباح % الملكية	الدخل الصافي الخاضع للضريبة	إجمالي مبلغ الخصم
01/01/2021	31/12/2021	0.00	0.00	100.00	100.00	0.00	0.00	1993833.00	1993833.00

حفظ 76 رجوع

multi Qatar الإسم: 5000195008 الرقم الضريبي: English

ضريبة Dhareeba tax portal

الفترة الضريبية: 01/01/2021 - 31/12/2021 الإقرار الأصلي رقم إقرار الضريبة على الدخل: 700000001457

1 البيانات الأساسية 2 النسبة 10.00% 3 النسبة 30.00% 4 احتساب الضريبة 5 معلومات إضافية 6 7

يرجى اختيار طريقة الاحتساب الخاصة بكم

طريقة الدخل الصافي الخاضع للذ

بداية الفترة	نهاية الفترة	مواطني دول مجلس التعاون الخليجي - نسب توزيع الارباح % الملكية	مواطني دول مجلس التعاون الخليجي - نسب توزيع الارباح % الملكية	القطريين - نسب توزيع الارباح % الملكية	القطريين - نسب توزيع الارباح % الملكية	الأجانب - نسب توزيع الارباح % الملكية	الأجانب - نسب توزيع الارباح % الملكية	الدخل الصافي الخاضع للضريبة	إجمالي مبلغ الخصم
01/01/2021	31/12/2021	0.00	0.00	100.00	100.00	0.00	0.00	1993833.00	1993833.00

حفظ 76 رجوع

**الخطوة 31:** ينتقل المكلف لتعبئة تفاصيل للسعر الضريبي أو النسبة الضريبية الأخرى حيث يقوم المكلف بنفس الخطوات السابقة التي قام بها لإدخال تفاصيل السعر أو النسبة الضريبية الأولى.

**الخطوة 32:** احتساب الضريبة عن النسب الضريبية في هذا القسم يتم اشتقاق صافي الدخل والدخل الخاضع للضريبة. القطريين والمقيمين من دول مجلس التعاون الخليجي معينين من ضريبة الدخل، فإن المبلغ المخصص للأسهم القطرية ودول مجلس التعاون الخليجي يتم حسابه وخصمه لإحتساب صافي الدخل النهائي الخاضع للضريبة. يتم احتساب الضريبة المستحقة مع معدل الضريبة المعمول به وفقا للنظام. يتم حساب عقوبة الإيداع المتأخر إذا كان المكلف قد قام بالإيداع بعد تاريخ الاستحقاق. إذا كان هناك أي مبالغ مستردة موافق عليها والدفع السابق لأنواع الضرائب المختلفة، حيث يتم عرض المسؤولية الضريبية، وعقوبة التأخر في التقديم وعقوبة التأخير في الدفع. يتم احتساب جزاءات الدفع المتأخر على مبلغ الضريبة بعد خصم المبالغ المستردة أو الدفعات المسبقة التي يقوم بها المكلف قبل تاريخ الاستحقاق.

🏠
🌐 English
🔍

الإسم: اجني 100%  
الرقم الضريبي: 5000195388

ضريبة  
Dhara  
tax portal

الفترة الضريبية: 01/01/2021 - 31/12/2021
الإقرار الأصلي
رقم إقرار الضريبة على الدخل: 700000006535

1
2 النسبة 10.00%
3 النسبة 35.00%
4 احتساب الضريبة
5 معلومات إضافية
6 الملخص
7

تفاصيل الضريبة	العملة	النسبة	مبلغ الضريبة
Rate 1	ريال قطري	10.00	175350.00
Rate 2	ريال قطري	35.00	293440.00

المبلغ	الدخل الخاضع للضريبة - الوصف
468,790.00	الضريبة المستحقة (رق)
0.00	الضريبة المستحقة (د.م)
0.00	الجزاءات المتعلقة بالتأخر في تقديم الإقرارات الضريبية
0.00	الجزاءات المتعلقة بالتأخر في السداد

⏪
استمرار

حفظ كمسودة

82
⏩

ضريبة Dhareeba tax portal

الإسم: اجني 100% الرقم الضريبي: 5000195388 English

الفترة الضريبية: 01/01/2021 - 31/12/2021 الإقرار الأصلي رقم إقرار الضريبة على الدخل: 700000006535

1 الدخل الخاص بـ ضريبة - الوصف

2 النسبة 10.00%

3 النسبة 35.00%

4 احتساب الضريبة

5 معلومات إضافية

6 الملخص

7

المبلغ	الوصف
468,790.00	الضريبة المستحقة (رق)
0.00	الضريبة المستحقة (د.أم)
0.00	الجزاءات المتعلقة بالتأخر في تقديم الإقرارات الضريبية
0.00	الجزاءات المتعلقة بالتأخر في السداد
0.00	التسوية الخاصة بالمبالغ القابلة للإسترداد المؤكدة/ السداد المسبق التفاصيل
0.00	مبلغ الاستقطاع من المنيع التفاصيل
468,790.00	إجمالي الضريبة مستحقة الدفع

استمرار < حفظ كمسودة > 82 > رجوع

**الخطوة 33 :** التسوية الخاصة بالمبالغ القابلة للإسترداد المؤكدة / السداد المسبق يعرض هذا الجدول جميع الإستردادات / الدفعات المقدمة المعتمدة كما يظهر مبلغ مقاصة التزامات والجزاءات LFP , LPP. سيظهر الرصيد المتبقى إن وجد بعد التعويض .

ضريبة Dhareeba tax portal

الإسم: multi Qatar الرقم الضريبي: 5000195008 English

الفترة الضريبية: 01/01/2021 - 31/12/2021 الإقرار الأصلي رقم إقرار الضريبة على الدخل: 700000001457

1

2 النسبة 10.00%

3 النسبة 30.00%

4 احتساب الضريبة

5 معلومات إضافية

6 الملخص

7

### التسوية الخاصة بالمبالغ القابلة للإسترداد المؤكدة/ السداد المسبق

الرقم المرجعي	تاريخ الموافقة	الوصف	العملة	الرصيد الحالي	مقاصة الإلتزامات	مقاصة الجزاءات	الرصيد المتبقي
لا توجد بيانات							

حفظ < 82 > رجوع

### الخطوة 34: مبلغ الإستقطاع من المنبع

يجب على المكلف إدخال تفاصيل كشف ضريبة الإستقطاع من المنبع. التفاصيل التي تم إدخالها ستكون لنفس السنة الضريبية لإقرار ضريبة الدخل، لا يسمح بإدخال أي تفاصيل خارج الفترة الضريبية. كما أن تكرار الشهر غير مسموح.

### الخطوة 35: معلومات إضافية

يقوم المكلف في هذا القسم بتحديد من قام بإعداد البيانات المالية. في حال أن المحاسب من قام بإعداد البيانات المالية يجب على المكلف النقر على "تفاصيل" لإدخال تفاصيل المحاسب وتحميل البيانات المالية. عند النقر على زر "تفاصيل" مدقق الحسابات، يقوم المكلف بتعبئة تفاصيل مدقق الحسابات الذي قام بمراجعة البيانات المالية. وتحميل البيانات المالية المدققة من قبل مدقق حسابات معتمد في دولة قطر. وإرفاق أي وثائق إضافية داعمة "إن وجد".

multi Qatar الاسم: English  
5000195008 الرقم الضريبي: 700000001457 رقم إقرار الضريبة على الدخل: الفترة الضريبية: 01/01/2021 - 31/12/2021

1 2 3 النسبة 30.00% 4 إحتساب الضريبة 5 معلومات إضافية 6 الملخص 7 تصريح بصحة المعلومات

### معلومات إضافية

من قام بإعداد البيانات المالية؟  صاحب الحساب  المحاسب  التفاصيل

تحميل البيانات المالية المدققة من قبل مدقق حسابات معتمد في دولة قطر التفاصيل

يرجى إرفاق أي وثائق داعمة

ملاحظات إضافية

النموذج تم حفظه بنجاح 700000001457

استمرار < حفظ كمسودة > رجوع >

### تفاصيل المحاسب

يجب إدخال تفاصيل المحاسب الذي قام بإعداد البيانات المالية. يمكن أن يكون المحاسب شخص طبيعي أو منشأة قانونية.

عند إدخال الرقم الضريبي يتم تعبئة الحقول تلقائياً.

يقوم المكلف بتحميل مرفق البيانات المالية التي قام المحاسب بإعدادها. ومن ثم النقر على زر "إستمرار"

multi Qatar الاسم: English  
5000195008 الرقم الضريبي: 700000001457 رقم إقرار الضريبة على الدخل: الفترة الضريبية: 01/01/2021 - 31/12/2021

1 2 3 النسبة 30.00% 4 إحتساب الضريبة 5 معلومات إضافية 6 الملخص 7 تصريح بصحة المعلومات

### التعريف بالمحاسب

الرقم الضريبي: 5000195008

يرجى إدخال رقم تعريف ضريبي مختلف عن الرقم الخاص بـ رسم انبعاث

نوع المستند:

رقم الهاتف:

الاسم الأول:

الاسم الأخير:

رقم المستند:

رقم الماتف:

الاسم الأخير:

الاسم الأول:

بلد الإصدار:

عنوان البريد الإلكتروني:

المنطقة الشارع المبنى الطابق رقم المكتب:

صندوق البريد الرمز البريدي المدينة البلد:

تحميل البيانات المالية

استمرار < حفظ كمسودة > رجوع >

### معلومات المدقق

عند إدخال الرقم الضريبي الخاص بالدقق يتم تعبئة جميع الحقول تلقائياً. يمكن أن يكون المدقق شخص طبيعي أو منشأة قانونية. يقوم المكلف بتحميل مرفق البيانات المالية المدققة التي قام المدقق بإعدادها. ومن ثم النقر على زر "إستمرار"

يجب على المكلف تحميل البيان المالي المدقق.

### كشف التسعير التحويلي

يقوم المكلف بإضافة المعلومات اللازمة في كشف التسعير التحويلي بالإضافة إلى ذلك، إذا كان المكلف أي من منشأة مرتبطة في الخارج وإجمالي الأصول أو إجمالي الإيرادات تجاوز الحد، سيتوجب على المكلف تقديم الملف الرئيسي والملف المحلي ويتم إنشاء إلتزام ضريبي جديد لذلك.

الإقرار الأصلي رقم إقرار الضريبة على الدخل: 700000006535

الفترة الضريبية: 01/01/2021 - 31/12/2021

الإسم: اجني 100% الرقم الضريبي: 5000195388 English

1 2 3 النسبة 35.00% 4 احتساب الضريبة 5 معلومات إضافية 6 الملخص 7 تصريح بصحة المعلومات

### معلومات عامة عن الكيان المرتبط

الأنشطة الرئيسية للكيانات المرتبطة التي تنتمي إليها المنشأة مقدمة الإقرار

أعمال الحراسة و الخدمات الأمنية الخا...

هل حصل أي تغيير على أنشطة الكيانات المرتبطة خلال السنة؟

لا نعم

استمرار حفظ كمسودة 88 رجوع

الإقرار الأصلي رقم إقرار الضريبة على الدخل: 700000006535

الفترة الضريبية: 01/01/2021 - 31/12/2021

الإسم: اجني 100% الرقم الضريبي: 5000195388 English

1 2 3 النسبة 35.00% 4 احتساب الضريبة 5 معلومات إضافية 6 الملخص 7 تصريح بصحة المعلومات

### معلومات عامة عن الكيان المرتبط

يرجى تحديد طبيعة أي أصول غير مملوكة من قبل الكيانات المرتبطة يتم استخدامها من قبل المنشأة مقدمة الإقرار

طبيعة الأصول غير المادية	مكان إقامة المالكين	مكان إقامة الشركاء
الخبرة	أستراليا	ألبانيا
+		

وصف عام لسياسة التسعير التحويلي المطبقة من قبل المجموعة فيما يتعلق بالكيان مقدم الإقرار

أخر...

استمرار حفظ كمسودة 88 رجوع

الإسم: اجني 100%  
الرقم الضريبي: 5000195388 English

ضريبة Dhareeba tax portal

الفترة الضريبية: 01/01/2021 - 31/12/2021 الإقرار الأصلي رقم إقرار الضريبة على الدخل: 700000006535

1 2 3 النسبة 35.00% 4 احتساب الضريبة 5 معلومات إضافية 6 الملخص 7 تصريح بصحة المعلومات

### معلومات عامة عن المجموعة

ملخص بالعمليات المنفذة مع الكيانات الأخرى المرتبطة، حسب النوع والقيمة

طبيعة العمليات	دور الكيان مقدم الإقرار	عملة المعاملة	مبلغ المعاملة	إقامة الكيان ذو العلاقة	طريقة التسعير التحويلي
سلع	المنتزعي	ريال قطري	1,000.00	ألمانيا	السعر الحر المق.

هل حصل أي تغيير على سياسة التسعير التحويلي التي تطبقها المجموعة خلال السنة؟  
 نعم  لا

استمرار < حفظ كمسودة 88 > رجوع >

**الخطوة 36: الملخص**  
 تعرض شاشة الملخص تفاصيل صافي الدخل الخاضع للضريبة، والضرائب المستحقة والجزاءات (إن وجدت)، والتسويات مقابل المبالغ القابلة للإسترداد المؤكدة / الدفعات المسبقة والمبلغ الإجمالي المستحق. يقوم المكلف بالنقر على زر "إستمرار" وإذا كان هناك أي تعديل يقوم المكلف بالنقر على "تعديل".

الإسم: اجني 100%  
الرقم الضريبي: 5000195388 English

ضريبة Dhareeba tax portal

الفترة الضريبية: 01/01/2021 - 31/12/2021 الإقرار الأصلي رقم إقرار الضريبة على الدخل: 700000006535

1 2 3 النسبة 35.00% 4 احتساب الضريبة 5 معلومات إضافية 6 الملخص 7 تصريح بصحة المعلومات

### الملخص - الوصف

ملخص الإقرار

النسبة	العملة	الإيرادات	التكلفة	الدخل الصافي المحاسبي (أ-ب)	النظام الضريبي التفضيلي	التكاليف غير القابلة للخصم	التسويات
10.00	QAR	2002500.00	230000.00	1772500.00		6000.00	0.00
35.00	QAR	1000000.00	122000.00	878000.00		400.00	0.00
الإجمالي							

استمرار < حفظ كمسودة 94 > رجوع >

الإقرار الأصلي رقم إقرار الضريبة على الدخل: 700000006535

الفترة الضريبية: 01/01/2021 - 31/12/2021

النسبة 35.00% 4 احتساب الضريبة 5 معلومات إضافية 6 الملخص 7 تصريح بصحة المعلومات

### الملخص - الوصف

ملخص الإقرار

الدخل الصافي (المحاسبي - أ-ب)	النظام الضريبي التفضيلي	التكاليف غير القابلة للخصم	التسويات	صافي الدخل الخاضع للضريبة/الخسارة	الضريبة المستحقة	الضريبة المستحقة (رق)
1772500.00		6000.00	0.00	1778500.00	838400.00	838400.00
878000.00		400.00	0.00	878400.00	838400.00	838400.00
<b>الإجمالي</b>						68,790.00

94

استمرار < حفظ كمسودة > رجوع

### الخطوة 37: تصريح بصحة المعلومات

الشاشة التالية هي شاشة تصريح بصحة المعلومات حيث سيتم تعبئة التفاصيل بشكل تلقائي باستثناء الوظيفة ومربعات الاختيار لـ "الشروط والأحكام" و "الإقرار أن المعلومات صحيحة وحقيقية" كما هو موضح أدناه. يجب على المكلف تحديد مربع الاختيار للموافقة على الشروط والأحكام ومن ثم تظهر شاشة الشروط والأحكام ، يقوم بالنقر على زر "موافق" ويتم تحديد مربع الإختيار الثاني وتفعيل زر "تقديم" يقوم المكلف بالنقر على زر "تقديم".

الإقرار الأصلي رقم إقرار الضريبة على الدخل: 700000006535

الفترة الضريبية: 01/01/2021 - 31/12/2021

النسبة 35.00% 4 احتساب الضريبة 5 معلومات إضافية 6 الملخص 7 تصريح بصحة المعلومات

### تصريح بصحة المعلومات

الاسم الأول: Monica

الاسم الأخير: Geller

المسمى الوظيفي: ممثل ضريبي

تاريخ: 08/09/2020

رقم الهاتف: 974 55646913

عنوان البريد الإلكتروني: Madhur.jasrapuria@invenio-solutions.com

أوافق على الشروط والأحكام والشروط

أقر بأن المعلومات المقدمة في هذا النموذج حقيقية وصحيحة

99

تقديم < حفظ كمسودة > رجوع

## رسالة تأكيد الإستلام

بعد التقديم، تتم معالجة الإقرار الضريبي، وسيتم عرض شاشة إرسال التنويه كما هو موضح أدناه.  
في حالة إجمالي مبلغ الضريبة المستحقة الدفع أكبر من صفر، تظهر الشاشات التالية، حيث يتم إنشاء رقم مرجعي للنموذج.

لدى المكلف خيار دفع مبلغ الضريبة من زر "دفع" حيث ينتقل إلى بوابة الدفع. أما إذا كان المكلف يرغب في الدفع في وقت لاحق يقوم بالنقر على زر "إغلاق" للعودة إلى الشاشة الرئيسية.

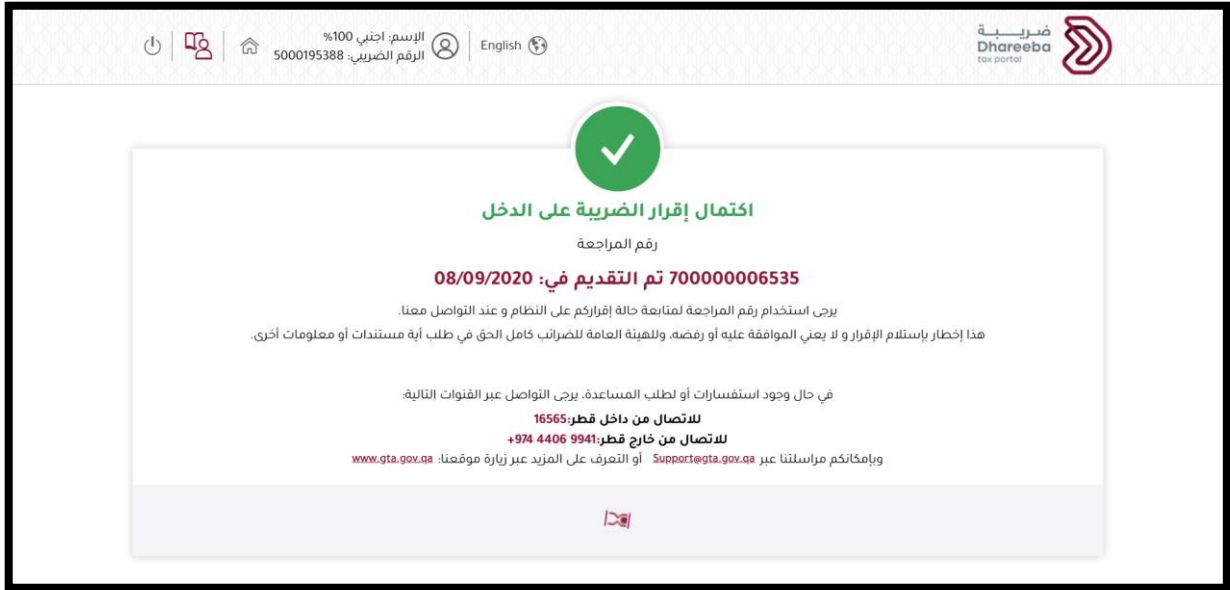

### 3 خطوات عرض الإخطارات على بوابة المكلف على بوابة المكلف ، من لوحة "إخطاراتي" في الشاشة الرئيسية، يستلم المكلف إخطارين

التاريخ	رقم الإقرار الضريبي	الموضوع	معلومات إضافية	ملاحظات
11/08/2020	700000000453	فاتورة إقرار ضريبي أصلي	فاتورة تفاصيل الإقرار الضريبي	ضريبة على الدخل / مضافة
11/08/2020	700000000515	فاتورة إقرار ضريبي أصلي	الموضوع: تأكيد استلام الإقرار الخاص بالضريبة على الدخل الأصلي /	ضريبة على الدخل / مضافة
11/08/2020	700000000515	فاتورة إقرار ضريبي أصلي	فاتورة تفاصيل الإقرار الضريبي	ضريبة على الدخل / مضافة
12/08/2020	700000000538	فاتورة إقرار ضريبي أصلي	الموضوع: تأكيد استلام الإقرار الخاص بالضريبة على الدخل الأصلي /	ضريبة على الدخل / مضافة
12/08/2020	700000000538	فاتورة إقرار ضريبي أصلي	فاتورة تفاصيل الإقرار الضريبي	ضريبة على الدخل / مضافة

At the bottom right of the table, there is a 'رجوع' (Return) button.

#### - نهاية دليل المستخدم

تقديم إقرار الضريبة على الدخل - سعر ضريبي متعدد - مبدأ الاستحقاق  
نسخة 1.0 - 2020